

CORTE A
ESCALA 1:75

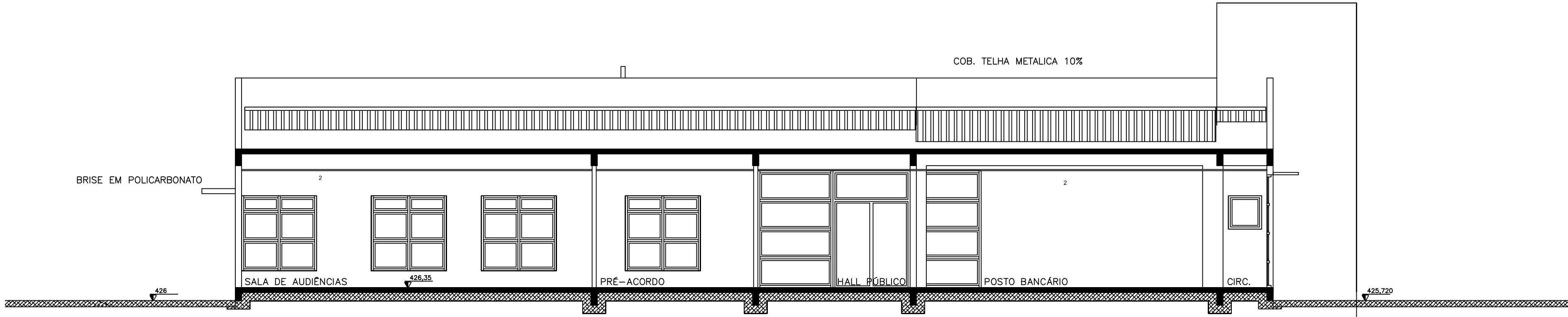

CORTE B
ESCALA 1:75

LEGENDA DE ACABAMENTOS	
PISOS	LOCAL
1 Piso cerâmico 60x40 cm Linha Hercules WH Extra ref. Ceres ou equivalente	Sala / Secretaria / Circulação / Hall / ES's / Copa / Arquivo
2 Piso em PAVEN	Embarcamento
3 Piso concreto despenado acabado antiderrapante	Calçadas
4 Piso pedra incisa	Hall e escadas específicos salões externos
PAREDE	
1 Pintura acrílica ref. F-164 SUDNML ou equivalente	Sala / Secretaria / Circulação / Hall / Arquivo
2 Cerâmica 20x20cm, cor branco ref. Ceres ou equivalente	ES's / Copa
TETO	
1 Pintura látex cor branco gale sobre emboço e reboco em laje Ref. F-164 SUDNML ou equiv.	ES's / Copa
2 Forro gesso modulan - módulos 625x625 mm	Sala / Secretaria / Circulação / Hall / Arquivo

LEGENDA DE ACABAMENTOS EXTERNOS		
TIPO	COR	LOCAL
1 Revestimento tipo GRAFIATO	COR 048 148 048X 048X, REF. - SHERRIN WILLIAMS OU EQUIV.	Parques fechada
2 Revestimento tipo GRAFIATO	COR 048 151 048X 048X, REF. - SHERRIN WILLIAMS OU EQUIV.	Parques fechada

TABELA ESQUADRIAS						
1 - Cotas prevalecem sobre a escala.						
Código	Largura	Altura	Pelote	Tipo - Material	Quantidade	Local
PA060x210	90	210	-	Abre-Externa - Alumínio / Veneziana	02	Externas, Vira e Arquivo
PA070x210	70	210	-	Abre - Madeira	07	ES's / Alandamento
PA090x210	90	210	-	Abre - Madeira	08	Recepção (Recepção), Recepção (Recepção), Recepção (Recepção)
PA090x210	90	210	-	Abre - Madeira - Acústica	09	Sala Acordo (2) / Audiência (4) / Sala (3)
PA090x210	90	210	-	Abre - Madeira	01	ES PRÉ
PA090x210	80	210	-	Abre - Uma Folha - Vidro Temp. 10mm incolor	01	Alandamento
PA090x210	160	210	-	Abre - Duas Folhas - Vidro Temp. 10mm incolor	01	Hall Público
JA060x80	60	80	160	Máximo 4x - Alumínio / Vidro Liso 6mm	08	ES's
JA060x80	80	80	160	Máximo 4x - Alumínio / Vidro Liso 6mm	21	Sala / Secret. / Circ. / Copa / Arq.
JA160x280	160	280	-	Fixo - Alumínio / Vidro Liso 6mm	02	Posto Bancário
JA160x180	160	180	40	Máximo 4x - Alumínio / Vidro Liso 6mm	17	Sala / Secretaria
JA160x280	160	280	-	Fixo - 1 Folha - Alum. / Vidro Liso 6mm	02	Hall Público
JA240x210	240	210	-	Fixo - 3 Folhas - Alum. / V. Temp. 10mm incolor	01	Alandamento

ESTATÍSTICA DE ÁREAS:

TERRENO: Matrícula 11.988	Área Registro Imóveis	2530,36m²
	Área Efetiva Topográfico	2194,23m²
À CONSTRUIR		507,11m²
*ÁREA PERMEÁVEL	672.10 m²	30,6%
*TAXA DE OCUPAÇÃO		23,43 %
*COEFICIENTE DE APROVEITAMENTO		0,23
(*refe ao terreno efetivo)		
Calçada Interna:	222,38m²	
Estacionamento Interno:	727,88m²	

REV.	DATA	CONTEUDO	EMITIDO P/	VERIFICADO P/	APROVADO P/

LEGENDA DE PAREDES

	Gesso duplo acústico à instalar
	Gesso verde à instalar
	Gesso simples à instalar
	Alvenaria à construir

APROVAÇÃO PMC

OBRA
Vara do Trabalho de Bandeirantes Pr

PROPRIETÁRIO
TRIBUNAL REGIONAL DO TRABALHO 9ª Região

TÍTULO
Projeto de Arquitetura
Cortes cobertura

RESP. TÉCNICA
AUTOR DO PROJETO
RESPONSÁVEL TÉCNICO – ARQUITETURA
Arq. Antônio Cesar Teófilo Gondim
CRA 41211-07

PROPRIETÁRIO
TRIBUNAL REGIONAL DO TRABALHO

RESPONSÁVEL TÉCNICO CONSTRUÇÃO

PRANCHA
EXEC LEGAL
03 05

REFERÊNCIA DOCUMENTO

DESENVOLVIMENTO

DATA

ESCALA
indicada